

*[Handwritten signatures and initials in blue ink]*

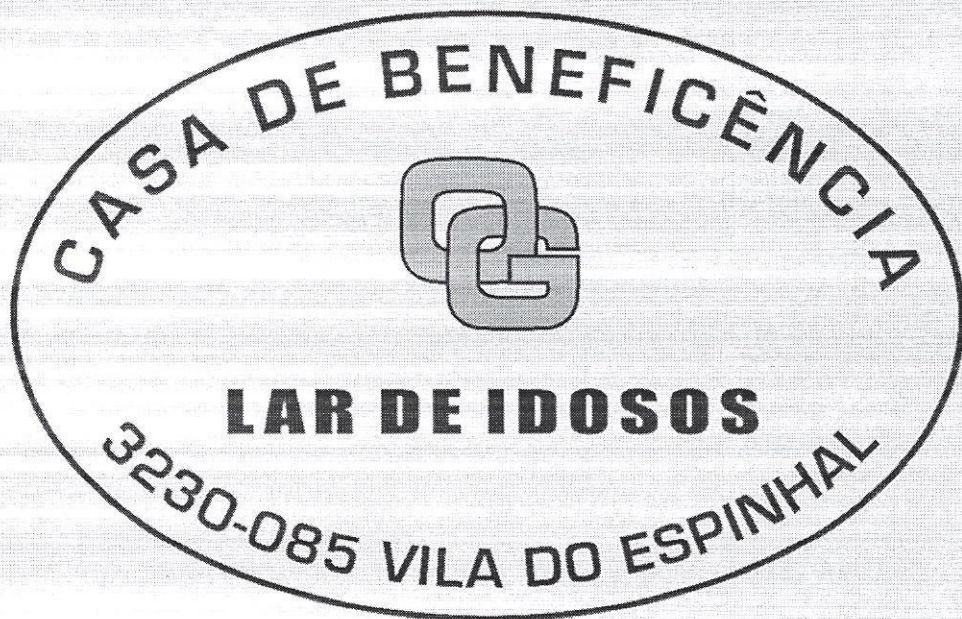

Orçamento para 2023



## CONTA DE EXPLORAÇÃO PREVISIONAL

*[Handwritten signatures and initials]*

### PREÂMBULO

O Orçamento não é um mero documento financeiro, é sim um instrumento fundamental no planeamento estratégico de uma organização para determinado exercício, é em termos de contabilidade e finanças, a expressão das receitas e despesas ou gastos e Rendimentos, previstos, relativamente a um período de execução anual.

Este orçamento foi ponderado, pelos responsáveis da elaboração (Equipa técnica, Contabilidade e Direção) onde a estratégia delineada e a ser adotada, tem como princípio fundamental a contenção de custos, o equilíbrio financeiro e a manutenção da qualidade dos serviços prestados.

O orçamento para o ano de 2023, tem como valores de referência os custos registados até Novembro do ano de 2022.

Tem por base o sistema de Normalização Contabilística (SNC), metodologia definida legalmente para as IPSS, e funciona como um indicador fundamental na projeção da vida da instituição para o próximo ano.

Considera-se que este, é um orçamento, cauteloso, mas que ilustra de uma forma clara as necessidades da Casa de Beneficência Conselheiro Oliveira Guimarães, centrados na sustentabilidade financeira da Instituição.



***Fundação de Apoio Social ao seu Serviço desde 20/02/1946***  
***Medalha de Mérito Social do Concelho de Penela em 29/09/2009***

[www.laroliveiraguimaraes.pt](http://www.laroliveiraguimaraes.pt)

I. P. S. S. \ Lar de Idosos \ Serviço de Apoio Domiciliário \ NIPC – 501 158 375  
Tel. 239 559 129 \ Fax: 239 551 093 \ E-mail: [lar.oguimaraes@gmail.com](mailto:lar.oguimaraes@gmail.com)







## CONTA DE EXPLORAÇÃO PREVISIONAL

### APRESENTAÇÃO

A Casa de Beneficência Conselheiro Oliveira Guimarães é uma Fundação de Solidariedade Social (IPSS), sem fins lucrativos.

Inserida em meio rural, situada na Freguesia do Espinhal, Concelho de Penela, Distrito de Coimbra.

A Fundação foi instituída, por vontade da Família do Senhor Conselheiro Oliveira Guimarães, no ano de 1946 e desde o primeiro momento que se dedica ao apoio dos mais idosos e desprotegidos, tendo sido por isso reconhecida no dia do Município do ano de 2009, com a Medalha de Mérito Social.

A Casa de Beneficência Conselheiro Oliveira Guimarães tem por missão, dar expressão organizada ao dever de solidariedade e justiça social entre os indivíduos, com a prestação de um serviço de referência, dirigido à população idosa, preferencialmente natural ou residente na Freguesia do Espinhal e no Concelho de Penela.

Procurando ser uma referência no Distrito pela forma de estar, com abertura à modernidade mas sem esquecer o humanismo que desde sempre esteve na sua natureza e numa lógica de gestão de recursos para a sustentabilidade a Fundação visa agir de forma proactiva no reconhecimento das necessidades emergentes da comunidade para adequadamente lhes responder.

Assim os valores que norteiam a Instituição são os de: Solidariedade; Justiça/Responsabilidade Social; Ética; Respeito; Dignidade; Dedicação; Afetividade; Inovação; Eficácia/Eficiência; Sustentabilidade, a prossecução destes valores, determinam um especial empenho na valorização dos recursos humanos, base essencial de uma efetiva resposta social condigna.



**Fundação de Apoio Social ao seu Serviço desde 20/02/1946**  
**Medalha de Mérito Social do Concelho de Penela em 29/09/2009**

[www.laroliveiraguimaraes.pt](http://www.laroliveiraguimaraes.pt)

L. P. S. S. \ Lar de Idosos \ Serviço de Apoio Domiciliário \ NIPC – 501 158 375  
Tel. 239 559 129 \ Fax: 239 551 093 \ E-mail: [lar.oguimaraes@gmail.com](mailto:lar.oguimaraes@gmail.com)







## CONTA DE EXPLORAÇÃO PREVISIONAL

*[Handwritten signatures and initials in blue ink]*

### RESPOSTAS SOCIAIS

A Casa de Beneficência Conselheiro Oliveira Guimarães, IPSS com Acordos de Cooperação com a Segurança Social, tem em funcionamento as seguintes respostas sociais:

- ERPI com capacidade para 34 clientes, todos com acordo.

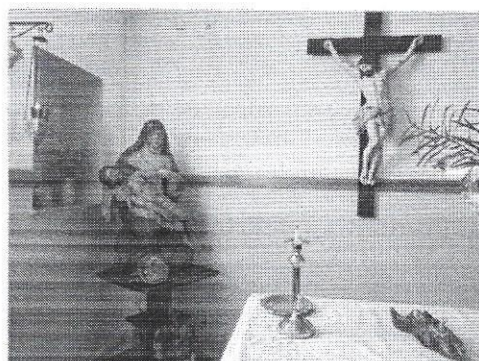

- SAD com capacidade para 15 clientes e com 6 acordos.



**Fundação de Apoio Social ao seu Serviço desde 20/02/1946**  
**Medalha de Mérito Social do Concelho de Penela em 29/09/2009**

[www.laroliveiraguimaraes.pt](http://www.laroliveiraguimaraes.pt)

I. P. S. S. \ Lar de Idosos \ Serviço de Apoio Domiciliário \ NIPC – 501 158 375  
Tel. 239 559 129 \ Fax: 239 551 093 \ E-mail: [lar.oguimaraes@gmail.com](mailto:lar.oguimaraes@gmail.com)







## CONTA DE EXPLORAÇÃO PREVISIONAL

*[Handwritten signatures and initials]*

### ÓRGÃOS SOCIAIS

A Casa de Beneficência Conselheiro Oliveira Guimarães é uma Fundação de Apoio Social, IPSS, sem fins lucrativos e é, por isso, dirigida pelos seguintes órgãos sociais: Direção e Conselho Fiscal, em mandatos de três anos, conforme preceituado nos Estatutos.

### CONSELHO DE ADMINISTRAÇÃO

Presidente: António José Santos Antunes Alves

Vice-Presidente: Alexandre Paulo dos Santos de Oliveira Lourenço

Vogal: Jorge Carlos Antunes Pereira

Vogal: João Manuel Alves Dias

Vogal: Anabela Simões Ventura dos Santos Mendes

### CONSELHO FISCAL

Presidente: Pedro Filipe Cordeiro Lopes

1º Vogal: Januário Pereira Antunes

2º Vogal: Sérgio Manuel Baltazar Zuzarte



*Fundação de Apoio Social ao seu Serviço desde 20/02/1946*  
*Medalha de Mérito Social do Concelho de Penela em 29/09/2009*

[www.laroliveiraguimaraes.pt](http://www.laroliveiraguimaraes.pt)

I. P. S. S. \ Lar de Idosos \ Serviço de Apoio Domiciliário \ NIPC – 501 158 375  
Tel. 239 559 129 \ Fax: 239 551 093 \ E-mail: [lar.oguimaraes@gmail.com](mailto:lar.oguimaraes@gmail.com)







## CONTA DE EXPLORAÇÃO PREVISIONAL

*[Handwritten signatures and initials in blue ink]*

### LOCALIZAÇÃO

As instalações da IPSS situam-se na Rua do Castelo, na Freguesia do Espinhal, Concelho de Penela, Distrito de Coimbra.

40°00'51.6"N 8°20'58.6"W

40.014320, -8.349612

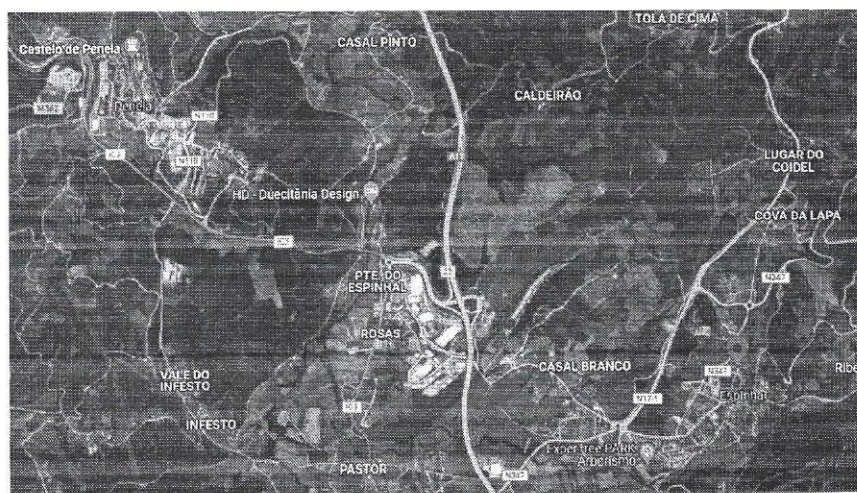
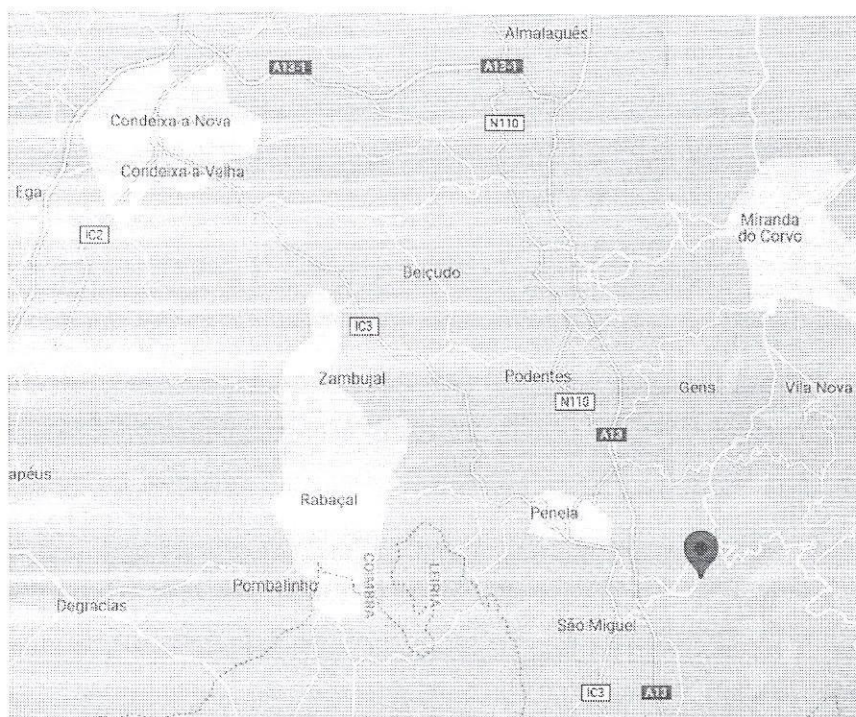

**Fundação de Apoio Social ao seu Serviço desde 20/02/1946**  
**Medalha de Mérito Social do Concelho de Penela em 29/09/2009**

[www.laroliveiraguimaraes.pt](http://www.laroliveiraguimaraes.pt)

I. P. S. S. \ Lar de Idosos \ Serviço de Apoio Domiciliário \ NIPC – 501 158 375  
Tel. 239 559 129 \ Fax: 239 551 093 \ E-mail: [lar.oguimaraes@gmail.com](mailto:lar.oguimaraes@gmail.com)





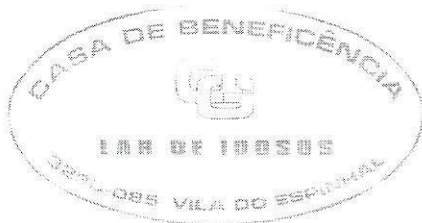

## CONTA DE EXPLORAÇÃO PREVISIONAL

*[Handwritten signatures and initials in blue ink]*

### INTRODUÇÃO

Antes de mais, importa referir que os membros, do Conselho de Administração e do Conselho Fiscal da Casa de Beneficência Conselheiro Oliveira Guimarães, desempenham funções em regime de voluntariado. Com a sua dedicação, altruísmo e contributo pessoal contribuem para a recuperação e melhoria em pleno dos serviços da Instituição, com vista a ultrapassar as dificuldades com que a instituição se tem vindo a debater.

Com o esforço de todos, com grande disciplina e rigor, irá continuar a trabalhar para o aumento e melhoria dos serviços que disponibiliza aos seus clientes, e assim atingir os objetivos financeiros traçados.

No que aos Recursos Humanos diz respeito, evidenciam-se os previstos aumentos do SMN, estes valores irão continuar a marcar profundamente as condições de exercício corrente de gestão. Assim foi orçamentado uma atualização face ao que se prevê, em obediência resultante da lei.

Neste cenário de uma profunda contenção orçamental em todos os sectores da Instituição, serão feitas, sempre que se justificar, candidaturas a medidas de apoio ao emprego, redução energética ou outras, com o objetivo de minimizar os valores orçamentados.

Também realizámos o Procedimento por Consulta Prévia para aquisição de um veículo elétrico ligeiro misto, com transformação para SAD, resultado da aprovação de uma candidatura ao PRR - Programa Mobilidade Verde Social, que se caracteriza pelo financiamento de uma viatura da tipologia 1, no apoio máximo elegível de 25.000 euros por veículo, que assim facilitará o alargamento do apoio a potenciais novos clientes de SAD. Esta será uma resposta social que teremos de fazer crescer para atingir a sustentabilidade, sendo pelo exposto, uma resposta cada vez mais necessária para o desenvolvimento da Instituição.

A Direcção da Instituição tem feito um esforço tremendo de redução de Custos, sendo praticamente impossível reduzir mais, sem comprometer a qualidade do serviço prestado, principalmente no que diz respeito às aquisições de bens alimentares, combustíveis, serviços e equipamentos. Que como todos sabem sofreram aumentos absurdos, o que torna tudo ainda mais difícil. Tem também apostado em melhorar as ofertas formativas dos colaboradores, aproveitando para isso diversas ofertas de parceiros.

**Fundação de Apoio Social ao seu Serviço desde 20/02/1946**  
**Medalha de Mérito Social do Concelho de Penela em 29/09/2009**

[www.laroliveiraguimaraes.pt](http://www.laroliveiraguimaraes.pt)

I. P. S. S. \ Lar de Idosos \ Serviço de Apoio Domiciliário \ NIPC – 501 158 375  
Tel. 239 559 129 \ Fax: 239 551 093 \ E-mail: [lar.oguimaraes@gmail.com](mailto:lar.oguimaraes@gmail.com)





## CONTA DE EXPLORAÇÃO PREVISIONAL

*[Handwritten signatures and initials]*

### PROGRAMAS / PLANO DE AÇÃO

#### Candidaturas

No âmbito de candidaturas, vamos estar atentos ao PRR - Plano de Recuperação e Resiliência, para que possamos submeter, nas que estejam direccionadas ao sector da IPSS. A nível de construção civil, de reparações em edifícios, da aquisição de equipamento básico, no equipamento de viaturas, na redução de consumos energéticos, entre outras.

#### Comunicação e Promoção da Instituição

Continuar a saber comunicar e concretizar essa comunicação, torna a instituição mais próxima da comunidade, aumentando a participação social das famílias das organizações dos vários sectores e da responsabilidade individual e colectiva.

#### Redes, Parcerias e Cooperação

A Casa de Beneficência Conselheiro Oliveira Guimarães manifesta uma total abertura na relação de proximidade com a comunidade, com parceiros que possam aceitar, posicionando-se como um elemento dinamizador e promotor de práticas de parceria e cooperação.

Continuamos a parceria com a Santa Casa da Misericórdia de Penela e ao seu projeto da Cantina Social, com o alargamento durante o ano de 2022 ao fornecimento de três refeições diárias.

Continuar a fomentar as parcerias de continuidade, com as Associações locais, fornecedores e outros, como por exemplo a que foi desenvolvida no passado ano com a CERCI de Penela no arranjo dos espaços exteriores. Ou a parceria que temos com o NEP – Núcleo Empresarial de Penela no que diz respeito ao desenvolvimento de novas ações de formação.

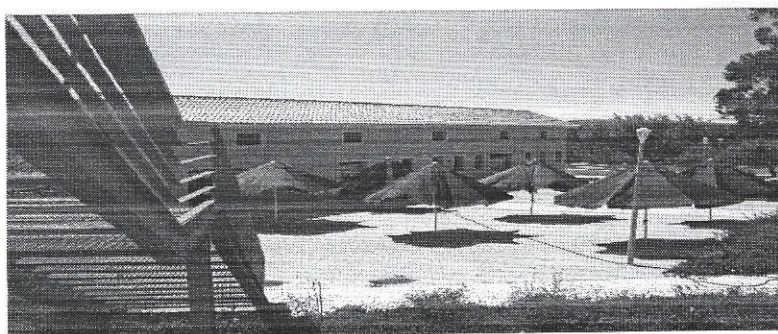

**Fundação de Apoio Social ao seu Serviço desde 20/02/1946**  
**Medalha de Mérito Social do Concelho de Penela em 29/09/2009**

[www.laroliveiraguimaraes.pt](http://www.laroliveiraguimaraes.pt)

I. P. S. S. \ Lar de Idosos \ Serviço de Apoio Domiciliário \ NIPC – 501 158 375  
Tel. 239 559 129 \ Fax: 239 551 093 \ E-mail: [lar.oguimaraes@gmail.com](mailto:lar.oguimaraes@gmail.com)







## CONTA DE EXPLORAÇÃO PREVISIONAL

### Recursos Humanos

O quadro de pessoal da instituição é composto por 25 colaboradores.

Pretende-se manter ou se possível aumentar os recursos humanos, principalmente 1 enfermeiro.

Continuar a melhorar o processo de trabalho interno, apostando numa formação mais continua e exigente.

Pretende-se manter as atividades físicas das dinâmicas de grupo e individuais do Personal Trainer, principalmente juntos dos clientes em recuperação da sua motricidade.

Implementar medidas motivadoras para uma boa dinâmica de trabalho, para os colaboradores, uma vez que esta medida irá ter repercussões directas no bem-estar dos clientes.

### Melhorias do Edificado

Pretende-se melhorar as condições de alguns espaços que pelo seu uso se encontram a necessitar de reparação, melhorar as acessibilidades e as condições de evacuação do edifício de acordo com as medidas de auto proteção que se encontram a ser implementadas e ainda pintar alguns espaços e paredes.

### Animação / Motricidade

Continuar a desenvolver a Animação Sociocultural, apostando numa ocupação contínua e abrangente, de forma diversificada e integradora de todos os clientes e respeitando os seus gostos e limitações.

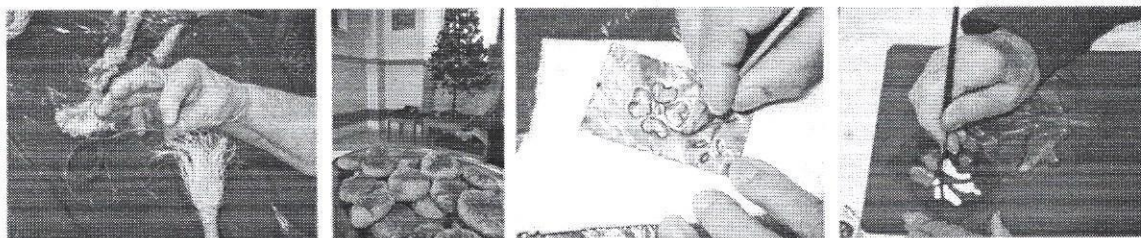

#### O Conselho de Administração

*Alexandre Paulo Lourenço*  
*João Manuel Alves*  
*João Manuel Alves*

#### O Conselho Fiscal

*Roberto Almeida*  
*João Manuel Alves*  
*Sergio Manuel Beltrão*

Fundação de Apoio Social ao seu Serviço desde 20/02/1946  
Medalha de Mérito Social do Concelho de Penela em 29/09/2009

[www.laroliveiraguimaraes.pt](http://www.laroliveiraguimaraes.pt)

I. P. S. S. \ Lar de Idosos \ Serviço de Apoio Domiciliário \ NIPC – 501 158 375  
Tel. 239 559 129 \ Fax: 239 551 093 \ E-mail: [lar.oguimaraes@gmail.com](mailto:lar.oguimaraes@gmail.com)





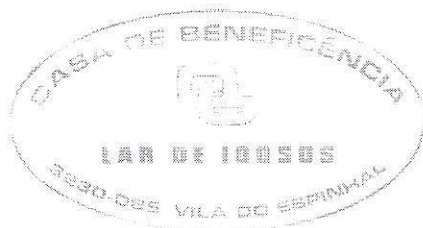

# CONTA DE EXPLORAÇÃO PREVISIONAL

*[Handwritten signatures and initials]*



## DEMONSTRAÇÃO RESULTADOS PREVISIONAIS

CLASSE 7	RENDIMENTOS			
CONTA	RUBRICA	TOTAL	2107-Lar de Idosos	2101-Serviço de Apoio Domiciliário
71	VENDAS	0,00		
72	PRESTAÇÕES SERVIÇOS	352 000,00	340 000,00	12 000,00
721	QUOTAS UTILIZADORES (MATRÍCULAS/MENSALIDADES)	352 000,00	340 000,00	12 000,00
722/728	OUTROS SERVIÇOS	0,00		
73	VARIAÇÃO NOS INVENTÁRIOS DA PRODUÇÃO	0,00		
74	TRABALHOS PARA A PRÓPRIA ENTIDADE	0,00		
75	SUBSÍDIOS, DOAÇÕES E LEGADOS À EXPLORAÇÃO	250 000,00	240 000,00	10 000,00
751	SUBSÍDIOS ESTADO E OUTROS ENTES PÚBLICOS	250 000,00	240 000,00	10 000,00
7511	ISS, IP	250 000,00	240 000,00	10 000,00
7512	OUTRAS ENTIDADES PÚBLICAS	0,00		
752	SUBSÍDIOS DE OUTRAS ENTIDADES	0,00		
753	DOAÇÕES E HERANÇAS	0,00		
754	LEGADOS	0,00		
76	REVERSÕES	0,00	0,00	0,00
761	DE DEPRECIAÇÕES E AMORTIZAÇÕES	0,00		
762	DE PERDAS POR IMPARIDADE	0,00		
763	DE PROVISÕES	0,00		
764	DE PROVISÕES ESPECÍFICAS	0,00		
77	GANHOS POR AUMENTOS DE JUSTO VALOR	0,00		
78	OUTROS RENDIMENTOS E GANHOS	20 791,09	20 791,09	0,00
781	RENDIMENTOS SUPLEMENTARES	0,00		
782 / 787	OUTROS RENDIMENTOS EM ATIVOS			
788	OUTROS RENDIMENTOS E GANHOS	20 791,09	20 791,09	0,00
7881	CORREÇÕES DE PERÍODOS ANTERIORES	0,00		
7883	IMPUTAÇÃO DE SUBSÍDIOS DE INVESTIMENTO	20 291,09	20 291,09	
7882-7884/7887	RENDIMENTOS E GANHOS EM ATIVOS	0,00		
7888	OUTROS NÃO ESPECIFICADOS	500,00	500,00	
79	JUROS, DIVIDENDOS E OUTROS RENDIMENTOS SIMILARES	0,00	0,00	
<b>TOTAL RENDIMENTOS</b>		<b>622 791,09</b>	<b>600 791,09</b>	<b>22 000,00</b>

**Fundação de Apoio Social ao seu Serviço desde 20/02/1946**  
**Medalha de Mérito Social do Concelho de Penela em 29/09/2009**

[www.laroliveiraguimaraes.pt](http://www.laroliveiraguimaraes.pt)

I. P. S. S. \ Lar de Idosos \ Serviço de Apoio Domiciliário \ NIPC – 501 158 375  
 Tel. 239 559 129 \ Fax: 239 551 093 \ E-mail: [lar.oguimaraes@gmail.com](mailto:lar.oguimaraes@gmail.com)







# CONTA DE EXPLORAÇÃO PREVISIONAL

*[Handwritten signatures and initials in the top right corner.]*

CLASSE 6		GASTOS		
CONTA	RUBRICA	TOTAL	2107-Lar de Idosos	2101-Serviço de Apoio Domiciliário
61	CUSTO MERCADORIAS E MATÉRIAS CONSUMIDAS	80 000,00	76 000,00	4 000,00
62	FORNECIMENTOS E SERVIÇOS EXTERNOS	53 300,00	46 430,00	6 870,00
621	SUBCONTRATOS	12 000,00	9 000,00	3 000,00
622	SERVIÇOS ESPECIALIZADOS	15 450,00	14 450,00	1 000,00
6221	TRABALHOS ESPECIALIZADOS	7 500,00	7 200,00	300,00
6222	PUBLICIDADE E PROPAGANDA	0,00		
6223	VIGILÂNCIA E SEGURANÇA	500,00	500,00	
6224	HONORÁRIOS	4 200,00	4 000,00	200,00
6225	COMISSÕES	0,00		
6226	CONSERVAÇÃO E REPARAÇÃO	3 000,00	2 500,00	500,00
6228	OUTROS	250,00	250,00	
623	MATERIAIS	3 750,00	3 500,00	250,00
6231	FERRAMENTAS E UTENSÍLIOS DE DESGASTE RÁPIDO	1500,00	1450,00	50,00
6232	LIVROS E DOCUMENTAÇÃO TÉCNICA	0,00		
6233	MATERIAL DE ESCRITÓRIO	2 000,00	1 800,00	200,00
6234	ARTIGOS PARA OFERTA	0,00		
6235/6238	OUTROS	250,00	250,00	
624	ENERGIA E FLUIDOS	18 100,00	15 880,00	2 220,00
6241	ELETRICIDADE	9 600,00	9 380,00	220,00
6242	COMBUSTÍVEIS	4 500,00	3 500,00	1 000,00
6243	ÁGUA	4 000,00	3 000,00	1 000,00
6248	OUTROS	0,00		
625	DESLOCAÇÕES, ESTADAS E TRANSPORTES	300,00	300,00	0,00
6251	DESLOCAÇÕES E ESTADAS	300,00	300,00	
6252	TRANSPORTES DE PESSOAL	0,00		
6253	TRANSPORTES DE MERCADORIAS	0,00		
6258	OUTROS	0,00		
626	SERVIÇOS DIVERSOS	3 700,00	3 360,00	400,00
6261	RENDAS E ALUGUERES	0,00		
6262	COMUNICAÇÃO	2 500,00	2 200,00	300,00
6263	SEGUROS	1 100,00	1 000,00	100,00
6264	ROYALTIES	0,00		
6265	CONTENCIOSO E NOTARIADO	0,00		
6266	DESPESAS DE REPRESENTAÇÃO	0,00		
6267	LIMPEZA, HIGIENE E CONFORTO	0,00		
6268	OUTROS SERVIÇOS	100,00	100,00	
63	GASTOS COM PESSOAL	449 906,25	440 475,00	9 431,25
631	REMUNERAÇÕES DOS ÓRGÃOS SOCIAIS	0,00	0,00	0,00

*[Handwritten signature and initials next to the table.]*

**Fundação de Apoio Social ao seu Serviço desde 20/02/1946**  
**Medalha de Mérito Social do Concelho de Penela em 29/09/2009**

[www.laroliveiraguimaraes.pt](http://www.laroliveiraguimaraes.pt)

I. P. S. S. \ Lar de Idosos \ Serviço de Apoio Domiciliário \ NIPC – 501 158 375  
 Tel. 239 559 129 \ Fax: 239 551 093 \ E-mail: [lar.oguimaraes@gmail.com](mailto:lar.oguimaraes@gmail.com)







# CONTA DE EXPLORAÇÃO PREVISIONAL

*Handwritten signatures and initials in the top right corner.*

6311	REMUNERAÇÕES CERTAS	0,00		
6312	REMUNERAÇÕES ADICIONAIS	0,00		
<b>632</b>	<b>REMUNERAÇÕES DO PESSOAL</b>	<b>357 500,00</b>	<b>350 000,00</b>	<b>7 500,00</b>
6321	REMUNERAÇÕES CERTAS	357 500,00	350 000,00	7 500,00
6322	REMUNERAÇÕES ADICIONAIS	0,00		
<b>633</b>	<b>BENEFÍCIOS PÓS-EMPREGO</b>	<b>0,00</b>	<b>0,00</b>	<b>0,00</b>
6331	ÓRGÃOS SOCIAIS	0,00		
6332	PESSOAL	0,00		
<b>634</b>	<b>INDEMNIZAÇÕES</b>	<b>0,00</b>	<b>0,00</b>	<b>0,00</b>
6341	ÓRGÃOS SOCIAIS	0,00		
6342	PESSOAL	0,00		
<b>635</b>	<b>ENCARGOS SOBRE REMUNERAÇÕES</b>	<b>84 906,25</b>	<b>83 125,00</b>	<b>1 781,25</b>
6351	ÓRGÃOS SOCIAIS	0,00		
6352	PESSOAL	84 906,25	83 125,00	1 781,25
<b>636</b>	<b>SEGUROS ACIDENTES TRABALHO E DOENÇAS PROFISSIONAIS</b>	<b>6 000,00</b>	<b>5 880,00</b>	<b>120,00</b>
6361	ÓRGÃOS SOCIAIS	0,00		
6362	PESSOAL	6 000,00	5 880,00	120,00
<b>637</b>	<b>GASTOS DE AÇÃO SOCIAL</b>	<b>0,00</b>	<b>0,00</b>	<b>0,00</b>
6371	ÓRGÃOS SOCIAIS	0,00		
6372	PESSOAL	0,00		
<b>638</b>	<b>OUTROS GASTOS COM O PESSOAL</b>	<b>1 500,00</b>	<b>1 470,00</b>	<b>30,00</b>
6381	ÓRGÃOS SOCIAIS	0,00		
6382	PESSOAL	1 500,00	1 470,00	30,00
<b>64</b>	<b>GASTOS DE DEPRECIAÇÃO E AMORTIZAÇÃO</b>	<b>30 000,00</b>	<b>30 000,00</b>	<b>0,00</b>
641	PROPRIEDADES DE INVESTIMENTO	0,00		
642	ATIVOS FIXOS TANGÍVEIS	30 000,00	30 000,00	
643	ATIVOS INTANGÍVEIS	0,00		
<b>65</b>	<b>PERDAS POR IMPARIDADE</b>	<b>0,00</b>	<b>0,00</b>	<b>0,00</b>
651	DE DÍVIDAS A RECEBER	0,00		
652	DE INVENTÁRIOS	0,00		
653/659	PERDAS EM OUTROS ATIVOS	0,00		
<b>66</b>	<b>PERDAS POR REDUÇÃO DE JUSTO VALOR</b>	<b>0,00</b>		
<b>67</b>	<b>PROVISÕES DO PERÍODO</b>	<b>0,00</b>		
<b>68</b>	<b>OUTROS GASTOS E PERDAS</b>	<b>500,00</b>	<b>500,00</b>	<b>0,00</b>
681	IMPOSTOS	0,00		
682/687	OUTROS GASTOS E PERDAS EM ATIVOS	0,00		
<b>688</b>	<b>OUTROS GASTOS E PERDAS</b>	<b>500,00</b>	<b>500,00</b>	<b>0,00</b>
6881	CORREÇÕES DE PERÍODOS ANTERIORES	500,00	500,00	
6882	DONATIVOS	0,00		
6883	QUOTIZAÇÕES	0,00		
6884/6889	OUTROS GASTOS E PERDAS	0,00		
<b>689</b>	<b>CUSTOS C/ APOIOS FIN. CONCEDIDOS A ASS. OU UTENTES</b>	<b>0,00</b>		
<b>69</b>	<b>GASTOS E PERDAS DE FINANCIAMENTO</b>	<b>500,00</b>	<b>500,00</b>	
<b>TOTAL GASTOS</b>		<b>614 206,25</b>	<b>593 905,00</b>	<b>20 301,25</b>

CLASSE 8	RESULTADOS			
85	RESULTADOS ANTES IMPOSTOS	8 584,84	6 886,03	1 698,75
86	IMPOSTO RENDIMENTO EXERCÍCIO	0,00		
88	RESULTADO LÍQUIDO	8 584,84	6 886,03	1 698,75

**Fundação de Apoio Social ao seu Serviço desde 20/02/1946**  
**Medalha de Mérito Social do Concelho de Penela em 29/09/2009**

[www.laroliveiraguimaraes.pt](http://www.laroliveiraguimaraes.pt)

L. P. S. S. \ Lar de Idosos \ Serviço de Apoio Domiciliário \ NIPC – 501 158 375  
 Tel. 239 559 129 \ Fax: 239 551 093 \ E-mail: [lar.oguimaraes@gmail.com](mailto:lar.oguimaraes@gmail.com)







# CONTA DE EXPLORAÇÃO PREVISIONAL

*[Handwritten signatures and initials]*

INVESTIMENTO MÉDIO E LONGO PRAZO	VALOR
<b>Ativos Intangíveis</b>	0,00
Bens domínio público	
Goodwill	
Projetos de desenvolvimento	
Programas de Computador	
Propriedade Industrial	
Outros Ativos Intangíveis	
<b>Ativos Fixos Tangíveis</b>	72 500,00
Bens domínio público	
Bens do Património Histórico e Cultural	
Terenos e Recursos Naturais	
Edifícios e Outras Construções	21 000,00
Equipamento Básico	26 500,00
Equipamento de Transporte	25 000,00
Equipamento Administrativo	
Equipamentos Biológicos	
Outros ativos fixos tangíveis	
Propriedades de Investimento	
Investimentos Financeiros	
Outros ativos Financeiros (não correntes detidos para venda)	
<b>TOTAL INVESTIMENTO - MLP</b>	<b>72 500,00</b>

INVESTIMENTOS EM CURSO	VALOR
Novas aquisições (compras e prestações serviços)	
Adiantamentos	
Trabalhos própria Entidade	
Transferência para Imobilizado pela conclusão obra (-)	
<b>TOTAL INVESTIMENTO EM CURSO</b>	<b>0,00</b>

INVESTIMENTOS - CP	VALOR
Outros ativos Financeiros	
Outros passivos Financeiros	6 500,00
<b>TOTAL INVESTIMENTO - CP</b>	<b>6 500,00</b>

<b>TOTAL NOVO INVESTIMENTO:</b>	<b>79 000,00</b>
---------------------------------	------------------

**Fundação de Apoio Social ao seu Serviço desde 20/02/1946**  
**Medalha de Mérito Social do Concelho de Penela em 29/09/2009**

[www.laroliveiraguimaraes.pt](http://www.laroliveiraguimaraes.pt)

L. P. S. S. \ Lar de Idosos \ Serviço de Apoio Domiciliário \ NIPC – 501 158 375  
 Tel. 239 559 129 \ Fax: 239 551 093 \ E-mail: [lar.oguimaraes@gmail.com](mailto:lar.oguimaraes@gmail.com)

